レ⇔ドの音のれんしゅう

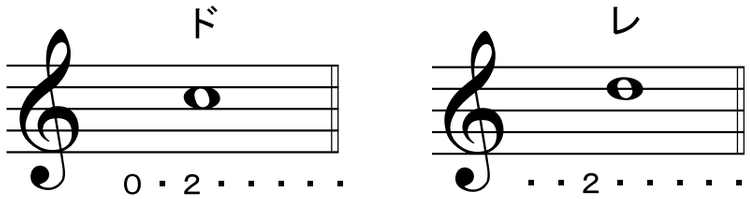

〈たこたこあがれ　Ⅲ〉

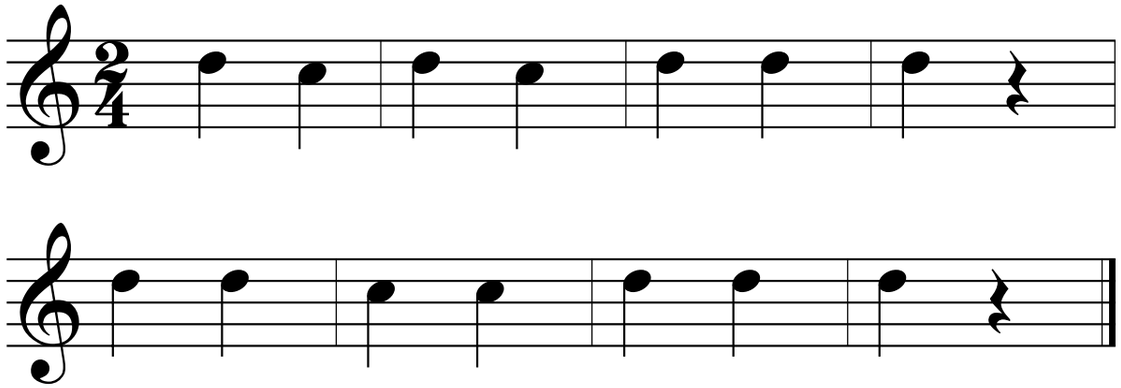

〈おにさんこちら　Ⅲ〉

Ⅲの作り方。→　Ⅰのシの音をレにします。
ラの音はドにします。

〈はなこさんあそびましょ　Ⅲ〉

シ⇔ドの音のれんしゅう

〈たこたこあがれ　Ⅳ〉

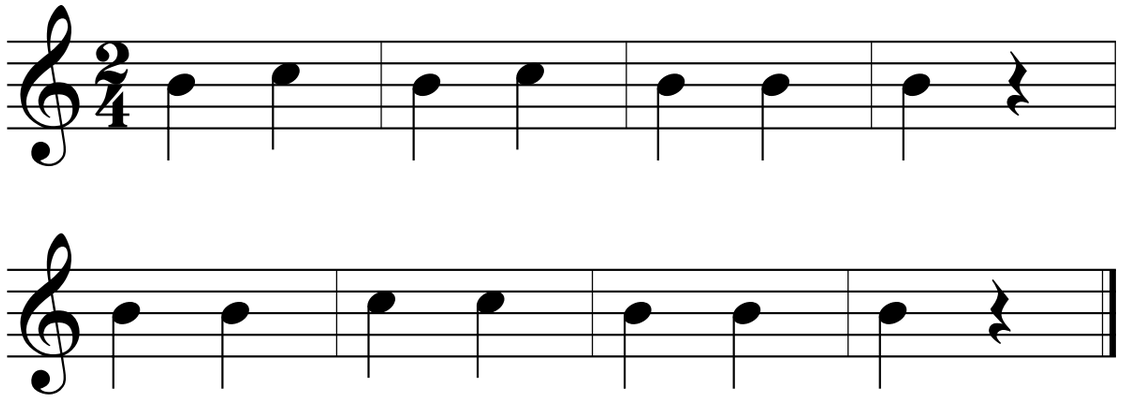

Ⅳの作り方 →　Ⅰのシの音はそのまま。
ラの音はドにします。

〈おにさんこちら　Ⅳ〉

〈はなこさんあそびましょ　Ⅳ〉